Gemütliches Wohnzimmer, Couchtisch
und ausziehbarem Doppelbett

Zugang zur großen Dachterrasse
mit Ausblick auf den Kurpark

HD Fernseher mit DVD und Sat Empfang

Essecke im Wohnzimmer vor der Terrasse

GLÜCKSBURG
Ostsee

Geprüftes ❋❋❋ Quartier

Ferienwohnung Jepsen
im
Kurzentrum

Ferienwohnung Jepsen
Talweg 7
24960 Glücksburg/Ostsee
Tel. 04631-622065
E-Mail: info@fewojepsen.de
Internet: www.fewojepsen.de

Die ruhige Penthousewohnung im Oberschoß unseres Hauses an schöner Hang-Gartenanlage hat einen separaten Eingang und eine 10m² große Terrasse zur Südwestseite, mit Blick auf den Kurpark in Richtung Strand, der nur 100 m entfernt ist.

Im gemütlichen Wohnzimmer befindet sich eine große, als Doppelbett ausziehbare Couch und eine Essecke. Ein großer LCD-Fernseher mit HD SAT-Anschluss und eine Stereoanlage mit DVD-CD-Player sind vorhanden. Der Computer-anschluss über WLAN und Telefon mit eigener Rufnummer für Festnetz sind kostenlos.

Die anschließende Dachterrasse ist ausgestattet mit Sonnenschutzmarkise, Balkonmöbeln und Liegestühlen. Die separate Küche ist komplett eingerichtet mit Mikrowelle, Ceran-Herd mit Backofen, einschließlich aller Küchengeräte.

Im Badezimmer ist neben der Dusche mit Schiebetür auch eine Badewanne. Das Schlafzimmer ist Allergiker geeignet, mit großem Doppelbett, verstellbaren Lattenrosten und Radiowecker.

In unmittelbarer Nähe sind Strand, Wald, Fördelandtherme, Wellness- und Gesundheitszentrum, Wassersportmöglichkeiten sowie Bushaltestelle und Schiffsanleger.

Zum Schloss und ins Ortszentrum sind es lediglich 10-15 min Fußweg durch den Wald. Ein eigener Parkplatz und Einstellmöglichkeiten für Fahrräder sind ebenfalls vorhanden.

Mietpreis pro Tag	**für 2 Personen**
Vom 15.06. bis 15.09.	**€ 55, --**
Vom 16.09. bis 14.06.	**€ 49, --**
Aufbettung pro Person	**€ 10, --**

Bettwäsche, HandtücherTischwäsche, sowie Strom, Heizungskosten und die Endreinigung inklusive

Separate Küche

Schloß Glücksburg

Badezimmer mit Dusche und Wanne

Strandpromenade

Schlafzimmer

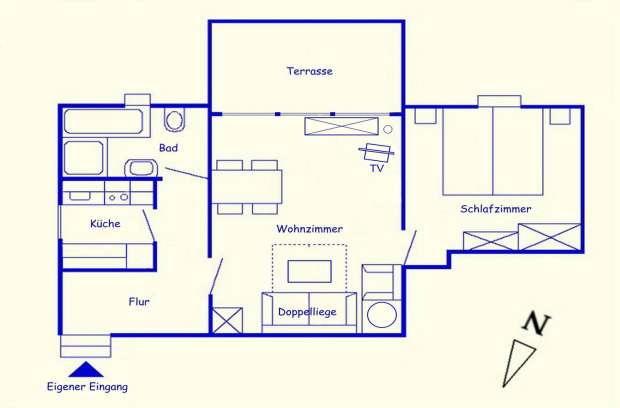

Grundriss 54m²